

Viimistlus:

Katus, korstnad ja vihmavesi:

Katusekate - klassikprofiilplekk, toon RR23 hall

Korsten - Tehase toonis hõbehall.

Vihmaveetorud - Valtsplekk ümartorud, toon RR23 hallid.

Vihmaveerennid,lumetõke - Räästapealsed, toon RR 23 hallid.

Akna veelauaplekid - Kalde all paigaldatav terasplekk, toon RR23 pulbervärvitud, toon RR23 hall

Katuse turvatarvikud- hallid RR23.

Aknad ja uksed:

PVC 3x klaaspakett toon valge, päikese faktor g =0.5

Aknaplekid -RR23 tumehallid, minimaalse üleulatusega 2cm, paigaldada kalde all.

Välisüksed tumepunased RR28

Fassaad:

Välisseinad: paigaldatakse vertikaalne voodrilaudis 21x120mm UYS värvitud tumepunaseks RAL 3001

Piirdelaudised, sarika otsad, veelauad- värvitud RAL 3001

Ventilatsioonirestid kandilised ja värvitud fassaadiga sama värvi.

Sokkel:

Sokkel krohvatakse Sakret KAM-R - Värvitakse 2x Sakret toon tumehall.

VAADE - A

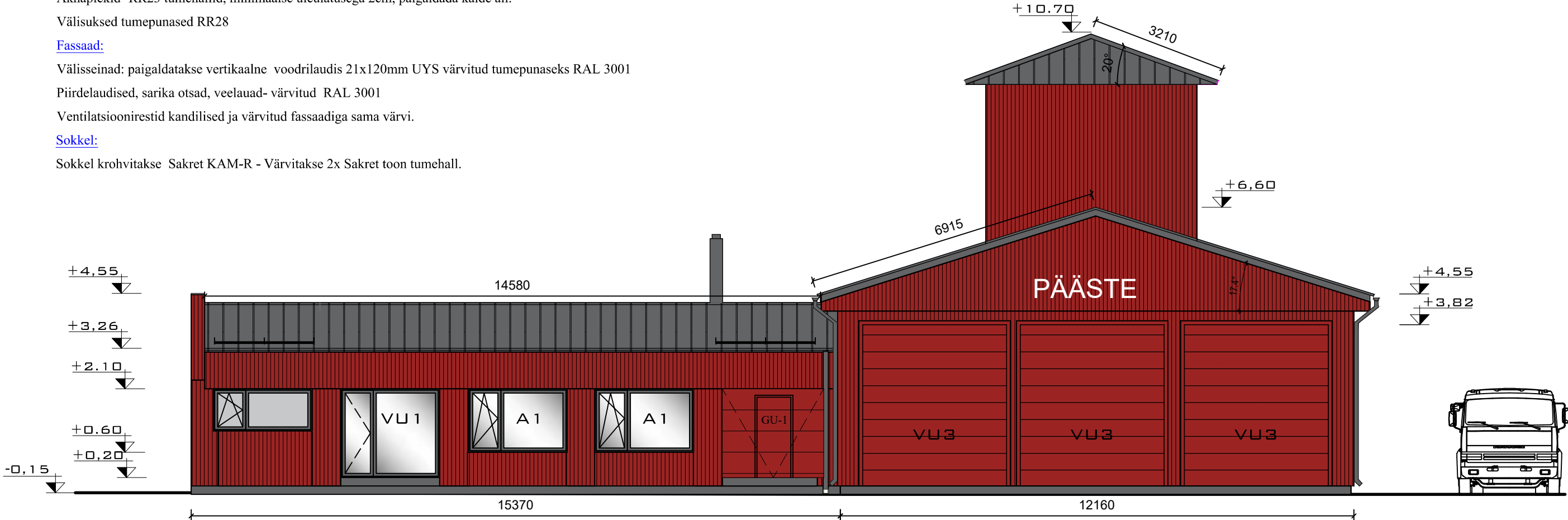

Vertikaalne laudis UYS 21x120mm

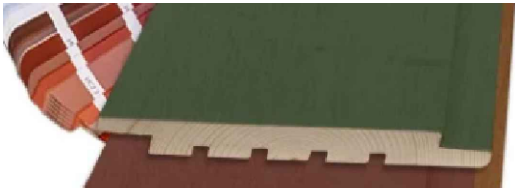

RR-28 (RAL 3011)



RR-23 (RAL 7015)



Address: Kauna 3, Tallinn
Mail: Erki@visahing.eu
Reg.nr: 11284360
Mtr: EEP000859

Tellijä/Costumer: Emmaste Osavalla Valitsus
Projekteeris/Designer: ERKI KALLAS
Vastutav spetsialist/ Responsible specialist: URMO METS

Projekti nimetus/name: PÄÄSTEDEPOO REK. JA LAIENDUSE EHITUSPROJEKT		
Joonis/Drawing: VAADE A	Tähis /Marker AR-6-01	Töö nr. /Work nr. 90923
Address/Address: HIIU MAAKOND HIIUMAA VALD EMMASTE KÜLA PÄÄSTE	Kuupäev /Date 14.05.2025	Stadium /Stage EP
	Mõõt/Scale 1:100	Formaat/Format A3